

Planta Etapas
Escala 1:125

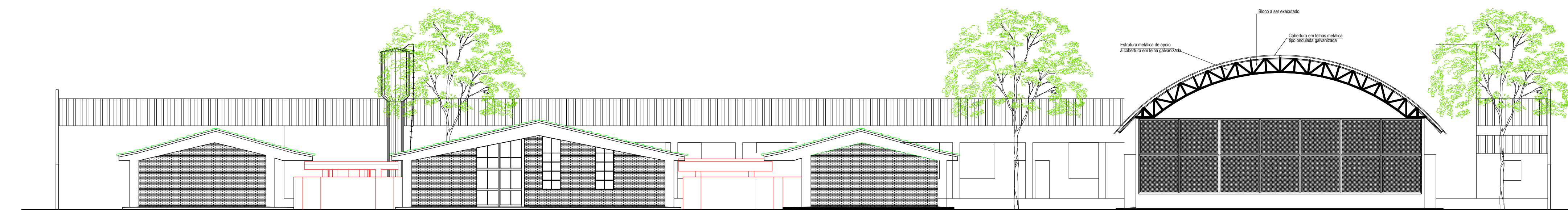

Fachada 02
Escala 1:150

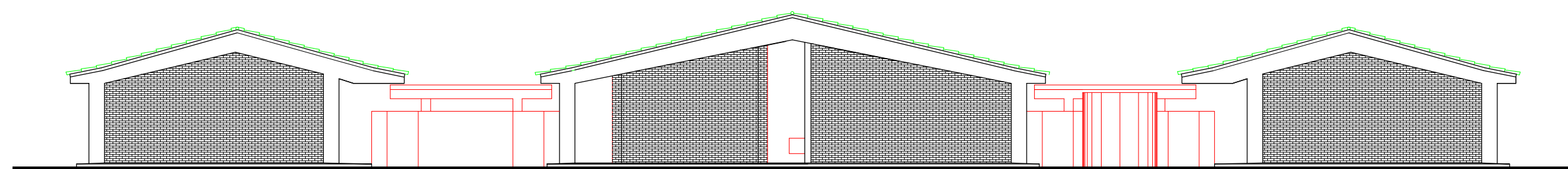

Fachada 01
Escala 1:150



Planta de Localização
Sem escala

QUADRO QUANTITATIVO DE MATERIAL				
AMPLIAÇÃO E REFORMA				
DESCRIÇÃO DE AMBIENTE	DESCRIÇÃO DE SERVIÇOS	MATERIAL	UNIDADE	QUANTIDADE
IMPLANTAÇÃO BLOCO QUADRA COBERTA MOD 02	EXECUÇÃO	TAPUME DE MADEIRITE H. 2,20M	M2	32,85
		BARRACAÇÃO DE OBRAS	UND	01
	DEMOLUÇÃO	RETRADA DE ARVORE DE PORTE MÉDIO	UND	01
		REGULARIZAÇÃO DO TERRENO	M2	816,85
		APILOAMENTO DO TERRENO	M2	816,85
		LASTRO DE BRITA 3CM	M2	319,50
		PISO DE CONCRETO USINADO 5CM	M2	319,50
		PINTURA DO PISO DE CONCRETO	M2	319,50
		DEPOSITO	UND	06
		GRAMA ESMERALDA	M2	132,48
CANALETA COM GRELHA	EXECUÇÃO	BLOCO QUADRA COBERTA MOD 02 - PADRÃO SEDUC	UND	01
		CANALETA DE CONCRETO	M	45,26
	EXECUÇÃO	GRELHA METÁLICA	M2	18,10
		PINTURA DA GRELHA METÁLICA	M2	27,15
		REMOÇÃO DE PINTURA DAS ESQUADRIAS	M2	650,70
		REMOÇÃO DE PINTURA ALTA DO BARRADO	M2	1.483,23
		REMOÇÃO PINTURA DA LAJE	M2	1.421,68
		EMASSAMENTO ALTA DO BARRADO	M2	1.483,23
		EMASSAMENTO DA LAJE	M2	1.421,68
		PINTURA DAS ESQUADRIAS	M2	650,70
PINTURA	EXECUÇÃO	PINTURA DA LAJE	M2	1.421,68
		PINTURA ACIMA DO BARRADO	M2	1.582,11
		PINTURA ALTA DO BARRADO	M2	1.483,23
		PINTURA EXTERNA	M2	1.208,02
		REBOCO DO MURO	M2	1.227,18
		PINGADEIRA	M	204,53
		PINTURA DO MURO	M2	204,53
		PINTURA DA PINGADEIRA	M2	61,36
	EXECUÇÃO	LETREIRO	M2	7,20

QUADRO QUANTITATIVO DE MATERIAL		
AMPLIAÇÃO E REFORMA		
DIVERSOS	EXECUÇÃO	PROJETO COMBATE INCENDIO
		VER PROJETO ESPECÍFICO
		INSTALAÇÕES ELETRICAS
		VER PROJETO ESPECÍFICO

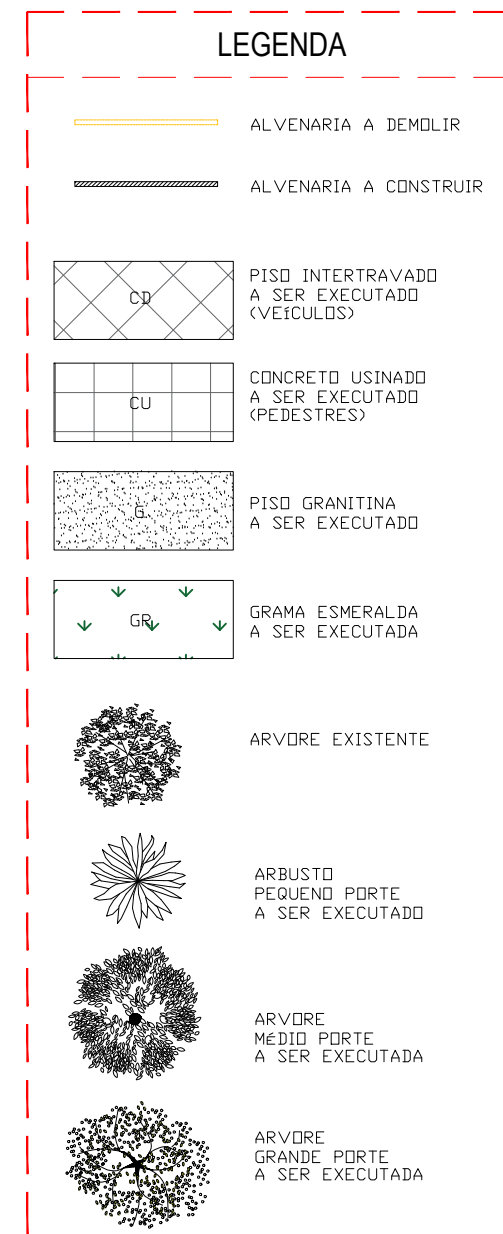

OBSERVAÇÕES:
- Onde não tiver especificação de acabamento, seguir projeto específico.
- Favor conferir medidas no local.
- Qualquer dúvida consultar o autor do projeto ou a Gerência de Projetos e Infraestrutura.

ETAPA 01:
- A 1ª etapa se dará em primeiro lugar na implantação do barracão de obras e na instalação dos tapumes que serão necessários para as execuções dos serviços, logo em seguida será feita a implantação da quadra coberta e todos os serviços propostos a pintura deverá ser feita por blocos e aos finais de semana para não atrapalhar o funcionamento da unidade escolar, logo após fazer a retirada do barracão e tapume e finalizar a limpeza da obra.

OBS.:
- As etapas / divisões propostas para a obra são uma sugestão da Arquiteta, no qual, as mesmas poderão sofrer alterações conforme o fiscal perceba a necessidade, visto que é de plena responsabilidade do fiscal a condução da obra. Caso necessário, a Arquiteta poderá ser consultada;
- Os tapumes de madeirite deverão ser reaproveitados nas etapas da obra;
- Vale ressaltar ainda que, foram definidas etapas de obra para as ampliações mais significativas, contudo, há ainda outras intervenções, as quais, ficará a critério do fiscal da obra definir em qual momento as mesmas deverão ser executadas;

ESTADO DE GOIÁS
SECRETARIA DE ESTADO DA EDUCAÇÃO
SUPERINTENDÊNCIA DE INFRAESTRUTURA
GERÊNCIA DE PROJETOS E INFRAESTRUTURA

GERÊNCIA DE PROJETOS E INFRAESTRUTURA
APROVADO

_____/_____/_____
TERMO RESPONSÁVEL PELA APROVAÇÃO

C. E. PROF. EDMIR POVOA LEMES

AMPLIAÇÃO

ENDEREÇO:
AVENIDA DR GERALDO NEY, CENTRO - NAZÁRIO - GO

ÁREA DO TERRENO	ÁREA PERMEÁVEL	ÁREA EXISTENTE	ÁREA A DEMOLIR	ÁREA A CONSTRUIR	ÁREA TOTAL CONSTRUÇÃO
5.383,46 m²		1.760,37m²		697,39m²	2.257,72m²

AUTOR: ARQ. ISADORA MARQUES WEBER - CAU 4148406-0

RT DA OBRA: *Isadora Marques Weber*

PROPRIETÁRIO: SECRETARIA DE ESTADO DA EDUCAÇÃO CNPJ: 01.409.705/0001-20
PREPÓSITO: SABRINA SILVA VIEIRA VALENTE CPF: 041.530.051-64

ARQUITETURA

PLANTA ETAPAS - EMB: 11125
DETALHES
QUADRO QUANTITATIVO
FACHADAS
ASSUNTO:

DATA	ESCALA	REVISÃO	Nº PROJETO
JULHO/2024	INDICADA	000	15086520

REV.	DATA	DESCRIÇÃO	VISTO

3/3
FOLHA: